

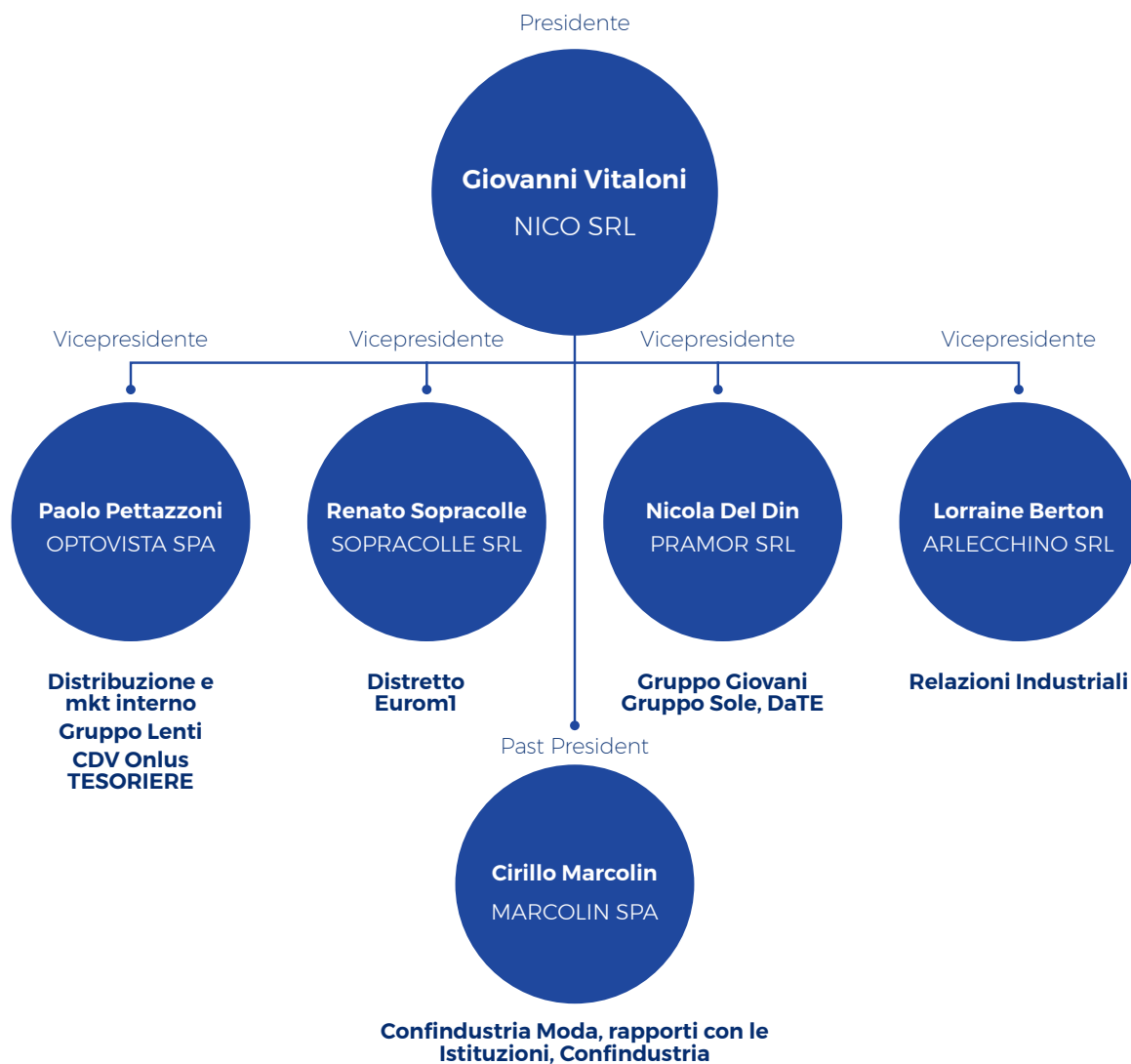

## GOVERNANCE

### CONSIGLIO DI PRESIDENZA

(IN CARICA FINO AL 2021, CON APPROVAZIONE DEL BILANCIO CHIUSO AL 31/12/2020)



Il Consiglio di Presidenza è parte del Consiglio Generale di cui fanno parte anche i seguenti Consiglieri eletti (in carica fino al 2020, con approvazione del bilancio chiuso al 31/12/2019):

**Gabriele Balduzzi** - LTL Lenses SPA

**Carlo Costan Dorigon** - GATTO ASTUCCI SPA

**Antonio De Silvestro** - DIESSE SRL

**Massimo De Villa Tondo** - TREVI COLISEUM SRL

**Mario Raggi** - AREA 98 SRL

**Paolo Seminara** - LA GIARDINIERA SRL

**Michele Villotti** - SILHOUETTE ITALIA SRL

**Nadia Zampol** - MARTINI OCCHIALI SRL

**Massimiliano Zegna Baruffa** - AVM 1959 SPA